Chúa Nhật 34 Quanh Năm-C

Lễ Chúa Giêsu Vua

Thánh Vịnh 121

(1-2, 3-4a, 4b-5)

Khoan thai-Phấn Khởi *Xuân Minh*

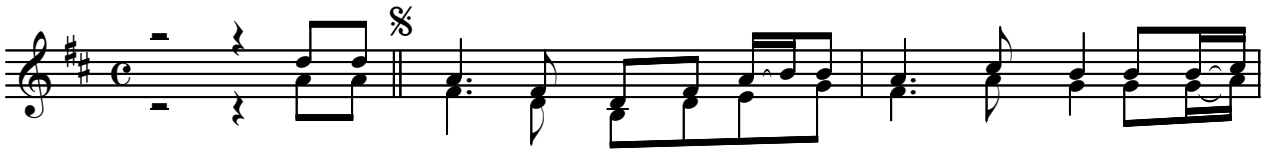

ĐK. Tôi vui mừng khi người ta nói với tôi: "Chúng ta sẽ tiến

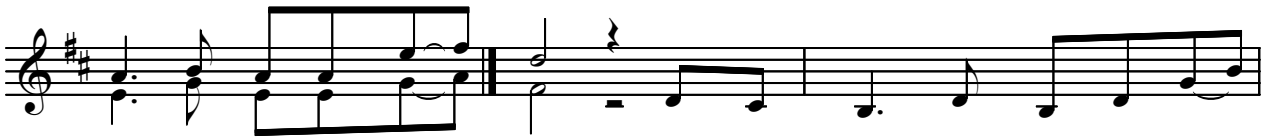

vào, tiến vào nhà Chúa Trời." 1. Tôi vui mừng khi người ta bảo

2. Như thành trì, ngươi được xây cất

3. Theo luật truyền: con nhà Is - ra -

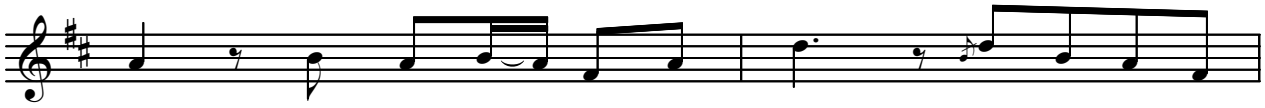

tôi: "Chúng ta sẽ về nhà Chúa." Hỡi Giê - ru - sa -

lên. Rất kiên cố và hoàn hảo. Hỡi Giê - ru - sa -

en, đến đây để ngợi khen Chúa. Chính đây là pháp

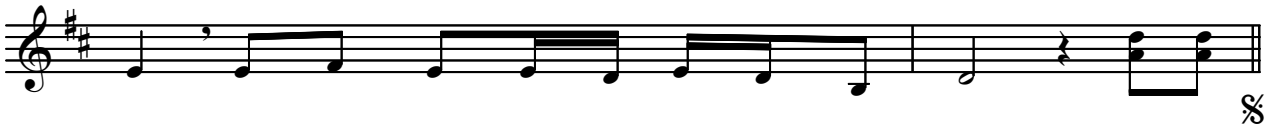

lem chân chúng tôi đang ở trước cửa thành ngươi. ***ĐK. Tôi vui...***

lem con cái ngươi khắp mọi nơi đổ về đây.

đình, là báu ngai vua Đa - vid vương triều xưa.