Maria Vô Nhiễm Nguyên Tội

Lm. Nguyễn Duy

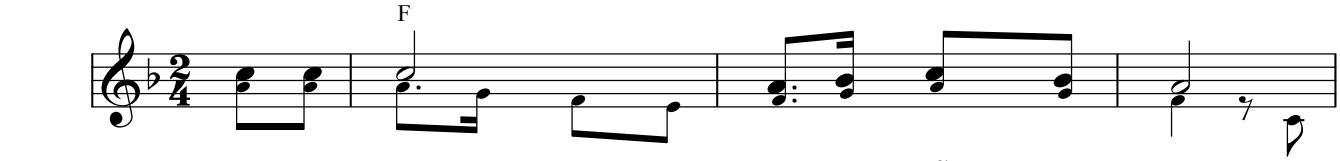

ĐK: Ma - ri - a *(chúng con chào)* Mẹ vô nhiễm nguyên tội. *(Vì)*

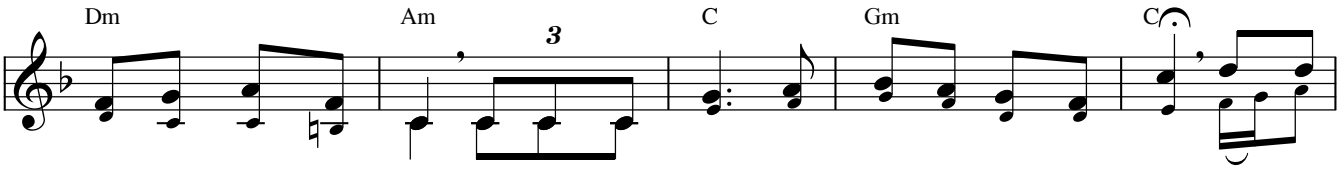

Mẹ trinh trắng tuyệt vời Mẹ tràn hồng ân Thiên Chúa ở cùng Mẹ mãi. Ma - ri

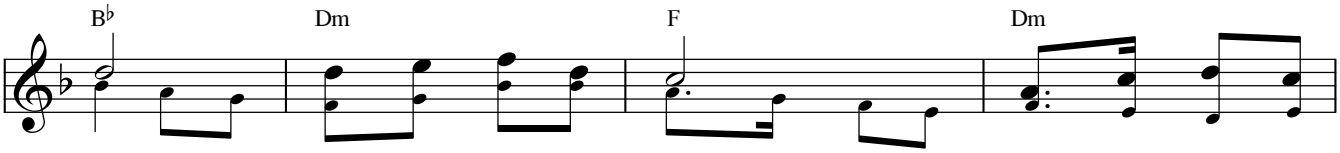

- a *(Mẹ là)* mùa xuân của bao người *(chính Mẹ là)* nguồn vinh phúc cho

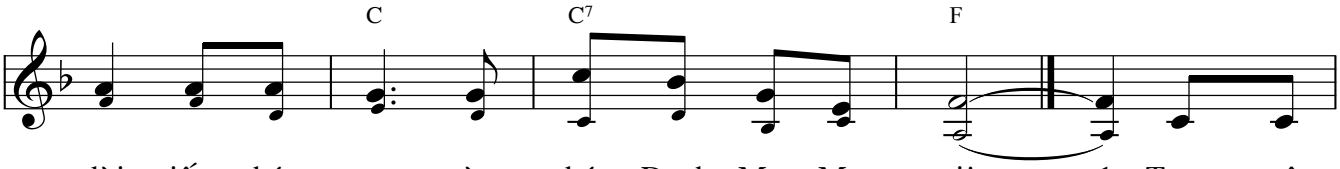

đời tiếng hát con mừng chúc Danh Mẹ, Mẹ ơi! 1. Trọn một
chúc mừng 2. Lời nguyện

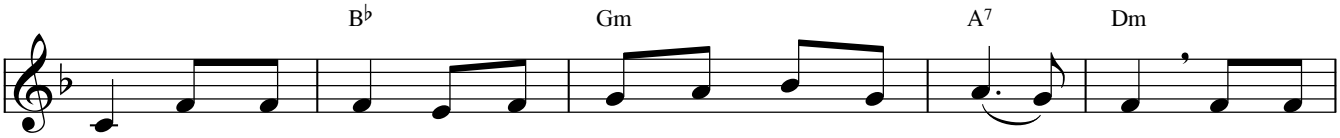

đời luôn trung kiên Mẹ vâng theo ý Chúa mà thi hành. Mẹ trọn
cầu xin cho con trọn đời luôn theo bước Mẹ không ngừng. Dù cuộc

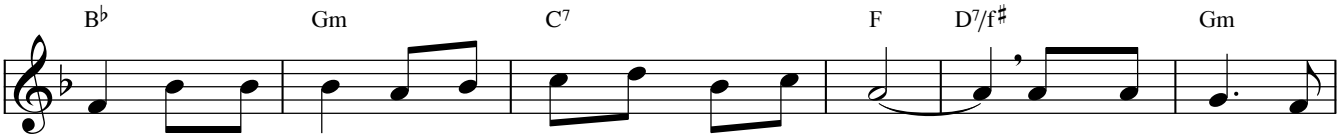

tình trong hy sinh Mẹ dâng Chúa trót cả xác hồn. Chúa khứng ban cho
đời bao chông gai lòng con luôn vững niềm tin cậy. Hãy đỡ nâng xin

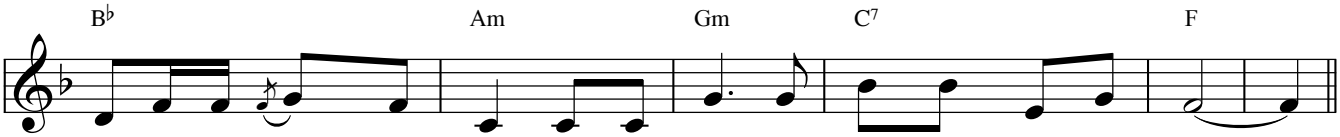

Mẹ ơn vô nhiễm nguyên tội. Cành huệ tươi trinh trắng tỏa ngàn sắc hương.
Mẹ đưa con bước trên đường. Để đời con luôn mãi thánh thiện tín trung.