Chúa Nay Đã Phục Sinh

God Is Risen

Lm. Kim Long

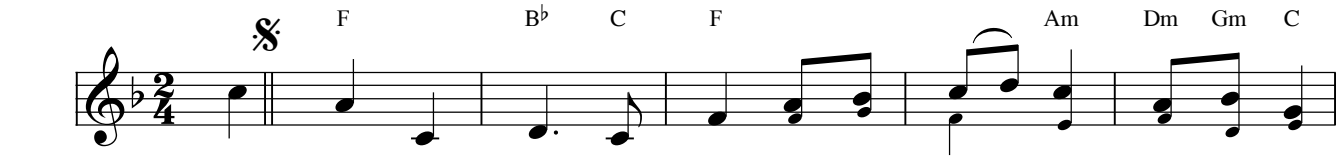

ĐK: Chúa nay thực đã phục sinh. Al - le - lu - ia. Al - le - lu -

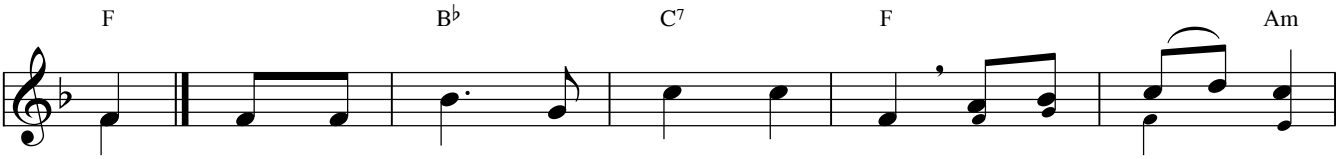

1. Ngài từ trong kẻ chết sống lại.
ia. 2. Ngài toàn thắng tội lỗi thế trần. Al - le - lu - ia.
3. Ngài rọi chiếu triều ánh sáng ngời.

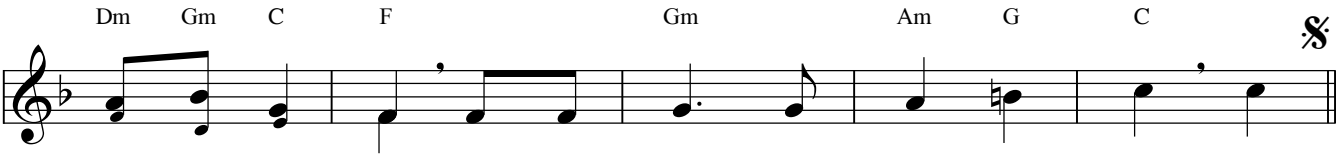

1. Và niềm vui tràn lan nơi nơi. Chúa ...
Al - le - lu - ia. 2. Và ngàn dân hưởng ơn cứu rỗi. Chúa ...
3. Chỉ đường cho toàn dân đi tới. Chúa ...