Chúa Mặc Thiên Oai

Tv. 92: 1ab, 1c-2, 5

(Chúa Nhật 34 Thường Niên - Năm B)

Đinh Công Huỳnh
20.1.2009

♩ = 85
Uy hùng

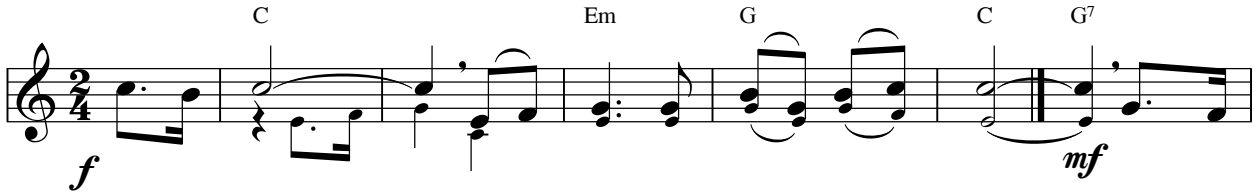

ĐK: Chúa là Vua Ngài đã mặc lấy thiên oai.
Ngài là Vua và đã mặc lấy thiên oai.

1. Chúa hiển
2. Chúa uy
3. Chúa phán

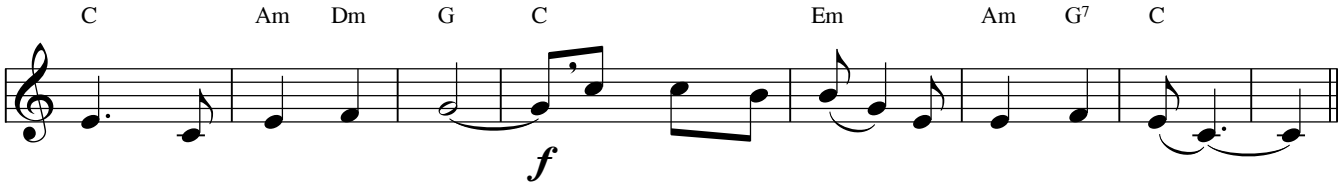

1. trị đầy vẻ uy linh. Chúa thắt dây lưng và đầy uy quyền.
2. hùng đặt tay củng cố. Trái đất muôn đời chẳng hề lay chuyển.
3. truyền những lời công minh. Chúa đáng tin tưởng và thật thánh thiện.